

Chapter 2 الفصل

Population السكان

Index الفهرس

| Table | رقم الجدول Table of No. | عنوان الجدول |
|---|----------------------------|--|
| Main Demographic Indicators of Population | | أهم مؤشرات السكان الديموغرافية |
| Population Estimates: 2000 to 2014 (in December) | 1 | تقديرات السكان خلال الفترة 2000-2014 (في ديسمبر) |
| Resident Population in the Urban and Rural Areas of the Republic by Governorate. | 2 | السكان المقيمين في حضر وريف الجمهورية حسب المحافظات |
| Resident Population Sex Ratio (No. of Males per 100 Females) by Governorate | 3 | نسبة النوع للسكان المقيمين (عدد الذكور مقابل كل مائة أنثى) حسب المحافظات |
| Resident Population in the Republic by Sex and Governorate | 4 | السكان المقيمين في الجمهورية حسب النوع والمحافظة |
| Number and Percent Distribution of Resident Population by Five-year Age Group and Sex | 5 | التوزيع العددي والنسبي للسكان المقيمين في الجمهورية حسب الفئات العمرية الخماسية والنوع |
| Number and Percent Distribution of Resident Population in the Republic by Wide Age Group and Sex | 6 | التوزيع العددي والنسبي للسكان المقيمين في الجمهورية حسب الفئات العمرية العريضة والنوع |
| Estimates of Population Count by Age Group and Sex | 7 | تقديرات عدد السكان حسب الفئات العمرية والنوع |
| Number and Percent Distribution of Resident Population by Relationship to Head of the Household and Sex in the Urban and Rural Areas of the Republic | 8 | التوزيع العددي والنسبي للسكان المقيمين حسب العلاقة برب الأسرة والنوع في حضر وريف الجمهورية |
| Number and Percent Distribution of Households by Size of its Resident Population (Present during Census Reference Night and those Living Abroad for Less than Six Months) and by Governorate (Total Urban and Rural) | 9 | التوزيع العددي والنسبي للأسر حسب حجمها من السكان المقيمين (المتواجدين ليلة الإسناد الزمني والمتغيبين خارج اليمن أقل من 6 أشهر) والمحافظة (إجمالي الحضر والريف) |
| Average Number of Household Members (Household Size), Average Number of Individuals in Dwelling and Average Number of Households in the Single Dwelling for Resident Population in the Rural and Urban Areas of the Republic by Governorate | 10 | متوسط عدد أفراد الأسرة (حجم الأسرة)، ومتوسط عدد الأفراد في المسكن، ومتوسط عدد الأسر في المسكن الواحد، للسكان المقيمين في ريف وحضر الجمهورية حسب المحافظة |
| Average Number of Household Members (Household Size), Average Number of Individuals in Dwelling and Average Number of Households in the Single Dwelling for Resident Population by Governorate | 11 | متوسط عدد أفراد الأسرة (حجم الأسرة)، ومتوسط عدد الأفراد في المسكن، ومتوسط عدد الأسر في المسكن الواحد للسكان المقيمين في الجمهورية حسب المحافظة |
| Number and Percent Distribution of Resident Population (10 years and over) by Marital Status and Sex in the Republic. | 12 | التوزيع العددي والنسبي للسكان المقيمين (10 سنوات فأكثر) حسب الحالة الزوجية والنوع في الجمهورية. |

أهم مؤشرات السكان الديموغرافية

Main Demographic Indicators of Population

| Item | تقديري 2007 Estimated 2007 | تقديري 2006 Estimated 2006 | تقديري 2005 Estimated 2005 | تعداد 2004 2004 Census | تعداد 1994 1994 Census | البيان |
|---|-------------------------------|-------------------------------|-------------------------------|---------------------------|---------------------------|---|
| Total of resident population | 21,538,995 | 20,900,532 | 20,282,944 | 19,685,161 | 14,587,807 | إجمالي السكان المقيمين |
| Annual growth rate of population | 3% | | | 3% | 3.70% | معدل النمو السنوي للسكان |
| Resident population by sex | | | | | | السكان المقيمين حسب النوع |
| Males | 10,987,533 | 10,661,838 | 10,344,249 | 10,036,953 | 7,473,540 | الذكور |
| Females | 10,551,462 | 10,238,694 | 9,938,695 | 9,648,208 | 7,114,267 | الإناث |
| Sex ratio (Number of males per 100 females) | | | | 104.0 | 105.1 | نسبة النوع (عدد الذكور مقابل كل مائة أنثى) |
| Resident Population by urban status | | | | | | السكان المقيمين حسب الحالة الحضرية |
| Urban | 6,256,462 | 6,070,613 | 5,849,749 | 5,637,756 | 3,423,518 | الحضر |
| | | | | 28.6% | 23.5% | |
| Rural | 15,282,533 | 14,829,919 | 14,433,195 | 14,047,405 | 11,164,289 | الريف |
| | | | | 71.4% | 76.5% | |
| Resident population by wide age group* | | | | | | السكان المقيمين حسب الفئات العمرية العريضة * |
| Less than 15 years | 9,695,996 | 9,414,513 | 9,136,291 | 8,866,993 | 7,334,236 | أقل من 15 سنة |
| | | | | 45.0% | 50.3% | |
| (15-64) years | 11,091,726 | 10,769,567 | 10,451,377 | 10,143,388 | 6,736,573 | 64-15 سنة |
| | | | | 51.5% | 46.2% | |
| 65 years and over | 751,273 | 716,452 | 695,275 | 674,780 | 516,998 | 65 سنة فأكثر |
| | | | | 3.4% | 3.5% | |
| Age dependency ratio | | | | | | نسبة الإعالة العمرية |
| Age dependency ratio of the young | | | | 87.4 | 108.9 | نسبة الإعالة العمرية للصغار |
| Age dependency ratio of the older | | | | 6.7 | 7.7 | نسبة الإعالة العمرية للكبار |
| Age dependency ratio of the young and older | | | | 94.1 | 116.6 | نسبة الإعالة العمرية للصغار والكبار |
| Total ratio of dependency | | | | 194.2 | 216.6 | نسبة الإعالة الكلية |
| Average age | | | | 21.9 | 20.7 | متوسط العمر |
| Median age of population | | | | 15.6 | 13.9 | العمر الوسيط للسكان |

* The unspecified age is distributed on the wide age groups

* تم توزيع غير مبين العمر على الفئات العمرية العريضة

** As a result of estimating the population data for 2005 and 2006, **Some differences have shown** between the grand total and its components in most of the tables

** نتيجة لتقدير بيانات السكان للأعوام 2005 و 2006 ظهرت بعض الفوارق البسيطة بين الإجمالي العام ومفرداته في معظم الجداول

تقديرات السكان خلال الفترة 2000-2014 (في ديسمبر)

Population Estimates: 2000 to 2014 (in December)

جدول رقم (1)

Table No. (1)

| Year | 2014 | 2013 | 2012 | 2011 | 2010 | 2009 | 2008 | 2007 | 2006 | 2005 | 2004 | 2003 | 2002 | 2001 | 2000 | العام |
|------------------------|--------|--------|--------|--------|--------|--------|--------|--------|--------|--------|--------|--------|--------|--------|--------|--------------------|
| Population count (000) | 26,648 | 25,843 | 25,065 | 24,312 | 23,584 | 22,880 | 22,198 | 21,539 | 20,901 | 20,283 | 19,685 | 19,104 | 18,540 | 17,993 | 17,461 | عدد السكان بالآلاف |

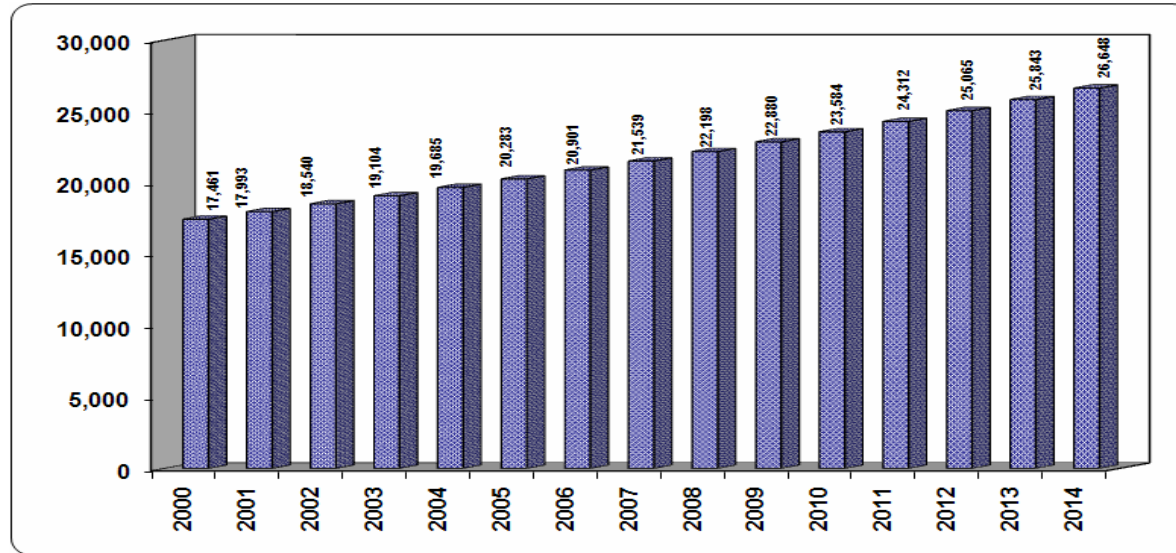

السكان المقيمين في حضر وريف الجمهورية حسب المحافظات *

Resident Population in the Urban and Rural Areas of the Republic by Governorate *

Table No. (2)

جدول رقم (2)

| Governorate | 2007** | | | 2006 | | | 2005 | | | 2004 | | | المحافظة |
|-------------|------------|------------|-----------|------------|------------|-----------|------------|------------|-----------|------------|------------|-----------|---------------|
| | إجمالي | الريف | الحضر | إجمالي | الريف | الحضر | إجمالي | الريف | الحضر | إجمالي | الريف | الحضر | |
| | Total | Rural | Urban | Total | Rural | Urban | Total | Rural | Urban | Total | Rural | Urban | |
| Ibb | 2,306,919 | 1,900,901 | 406,018 | 2,238,537 | 1,844,948 | 393,589 | 2,184,548 | 1,800,451 | 384,097 | 2,131,861 | 1,757,028 | 374,833 | إب |
| Abyan | 468,420 | 348,006 | 120,414 | 454,535 | 337,691 | 116,844 | 444,056 | 329,906 | 114,151 | 433,819 | 322,300 | 111,519 | أبين |
| Sana'a City | 2,006,619 | 46,207 | 1,960,412 | 1,947,139 | 44,837 | 1,902,301 | 1,844,797 | 42,481 | 1,802,316 | 1,747,834 | 40,248 | 1,707,586 | أمارة العاصمة |
| Al-Baida | 623,793 | 507,052 | 116,741 | 605,303 | 492,022 | 113,281 | 591,171 | 480,535 | 110,636 | 577,369 | 469,316 | 108,053 | البيضاء |
| Taiz | 2,589,769 | 2,009,820 | 579,949 | 2,513,003 | 1,950,245 | 562,758 | 2,452,485 | 1,903,279 | 549,206 | 2,393,425 | 1,857,445 | 535,980 | تعز |
| Al-Jawf | 479,964 | 417,170 | 62,794 | 465,737 | 404,804 | 60,932 | 454,635 | 395,155 | 59,480 | 443,797 | 385,735 | 58,062 | الجوف |
| Hajjah | 1,618,858 | 1,466,140 | 152,718 | 1,570,872 | 1,422,680 | 148,191 | 1,524,537 | 1,380,716 | 143,820 | 1,479,568 | 1,339,990 | 139,578 | حجة |
| Al-Hodeidah | 2,370,444 | 1,534,291 | 836,153 | 2,300,179 | 1,488,811 | 811,367 | 2,227,724 | 1,441,915 | 785,810 | 2,157,552 | 1,396,495 | 761,057 | الحديدة |
| Hadramout | 1,126,355 | 605,254 | 521,101 | 1,092,967 | 587,313 | 505,654 | 1,060,273 | 569,744 | 490,528 | 1,028,556 | 552,701 | 475,855 | حضرموت |
| Dhamar | 1,455,280 | 1,251,835 | 203,445 | 1,412,142 | 1,214,728 | 197,414 | 1,370,511 | 1,178,917 | 191,594 | 1,330,108 | 1,144,162 | 185,946 | ذمار |
| Shabwah | 509,748 | 429,395 | 80,353 | 494,638 | 416,667 | 77,971 | 482,387 | 406,347 | 76,040 | 470,440 | 396,283 | 74,157 | شبوّة |
| Sa'adah | 769,775 | 651,249 | 118,526 | 746,957 | 631,944 | 115,013 | 720,528 | 609,584 | 110,944 | 695,033 | 588,015 | 107,018 | صعدة |
| Sana'a | 987,056 | 959,761 | 27,295 | 957,798 | 931,312 | 26,486 | 938,308 | 912,361 | 25,947 | 919,215 | 893,796 | 25,419 | صنعاء |
| Aden | 654,099 | 0 | 654,099 | 634,710 | 0 | 634,710 | 611,645 | 0 | 611,645 | 589,419 | 0 | 589,419 | عدن |
| Laheg | 784,412 | 716,471 | 67,941 | 761,160 | 695,233 | 65,927 | 741,678 | 677,438 | 64,239 | 722,694 | 660,099 | 62,595 | لحج |
| Mareb | 259,356 | 224,716 | 34,640 | 251,668 | 218,055 | 33,613 | 245,007 | 212,284 | 32,723 | 238,522 | 206,665 | 31,857 | مأرب |
| Al-Mahweet | 539,219 | 499,943 | 39,276 | 523,236 | 485,124 | 38,112 | 508,694 | 471,642 | 37,053 | 494,557 | 458,534 | 36,023 | المحويت |
| Al-Maharah | 99,724 | 57,798 | 41,926 | 96,768 | 56,085 | 40,684 | 92,591 | 53,664 | 38,927 | 88,594 | 51,347 | 37,247 | المهرة |
| Amran | 937,791 | 778,097 | 159,694 | 909,992 | 755,032 | 154,960 | 893,744 | 741,551 | 152,193 | 877,786 | 728,310 | 149,476 | عمران |
| Al-Daleh | 519,945 | 451,167 | 68,778 | 504,533 | 437,794 | 66,739 | 487,253 | 422,799 | 64,454 | 470,564 | 408,318 | 62,246 | الضالع |
| Reymah | 431,448 | 427,259 | 4,189 | 418,659 | 414,594 | 4,065 | 406,373 | 402,428 | 3,946 | 394,448 | 390,618 | 3,830 | ريمة |
| Total | 21,538,995 | 15,282,533 | 6,256,462 | 20,900,532 | 14,829,919 | 6,070,613 | 20,282,944 | 14,433,195 | 5,849,749 | 19,685,161 | 14,047,405 | 5,637,756 | الإجمالي |

*Census 2004, and 2005 and 2006 estimates

* تعداد 2004 ، تقديرات 2005 و 2006

2005 and 2006 estimates calculated using governorates growth rates.

** تقديرات عامي 2005/ 2006، احسبت باستخدام معدلات نمو المحافظات

نسبة النوع للسكان المقيمين (عدد الذكور مقابل كل مائة أنثى) حسب المحافظات*

Resident Population Sex Ratio (No. of Males per 100 Females) by Governorate*

Table No. (3)

جدول رقم (3)

| Governorate | 2007** | | | 2006 | | | 2005 | | | 2004 | | | المحافظة |
|-------------|-------------------------|-----------------|---------------|-------------------------|-----------------|---------------|-------------------------|-----------------|---------------|-------------------------|-----------------|---------------|---------------|
| | نسبة النوع Sex ratio | إناث Females | ذكور Males | نسبة النوع Sex ratio | إناث Females | ذكور Males | نسبة النوع Sex ratio | إناث Females | ذكور Males | نسبة النوع Sex ratio | إناث Females | ذكور Males | |
| Ibb | 96.0 | 1176801 | 1130118 | 96.0 | 1141918 | 1096619 | 96.0 | 1114377 | 1070170 | 96.0 | 1087501 | 1044360 | إب |
| Abyan | 104.1 | 229549 | 238871 | 104.1 | 222745 | 231790 | 104.1 | 217610 | 226446 | 104.1 | 212593 | 221226 | أبين |
| Sana'a City | 122.3 | 902496 | 1104123 | 122.3 | 875744 | 1071395 | 122.3 | 829715 | 1015082 | 122.3 | 786105 | 961,729 | أمارة العاصمة |
| Al-Baida | 102.6 | 307951 | 315843 | 102.6 | 298822 | 306481 | 102.6 | 291846 | 299325 | 102.6 | 285032 | 292337 | البيضاء |
| Taiz | 92.5 | 1345139 | 1244630 | 92.5 | 1305266 | 1207736 | 92.5 | 1273833 | 1178652 | 92.5 | 1243157 | 1150268 | تعز |
| Al-Jawf | 119.0 | 219176 | 260788 | 119.0 | 212679 | 253058 | 119.0 | 207609 | 247026 | 119.0 | 202660 | 241,137 | الجوف |
| Hajjah | 108.8 | 775214 | 843644 | 108.8 | 752235 | 818637 | 108.8 | 730047 | 794490 | 108.8 | 708513 | 771,055 | حجة |
| Al-Hodeidah | 105.8 | 1151701 | 1218742 | 105.8 | 1117562 | 1182616 | 105.8 | 1082360 | 1145364 | 105.8 | 1048266 | 1,109,286 | الحديدة |
| Hadramout | 106.4 | 545759 | 580596 | 106.4 | 529581 | 563386 | 106.4 | 513740 | 546533 | 106.4 | 498372 | 530,184 | حضرموت |
| Dhamar | 98.7 | 732564 | 722715 | 98.7 | 710850 | 701292 | 98.7 | 689893 | 680618 | 98.7 | 669555 | 660553 | ذمار |
| Shabwah | 107.0 | 246281 | 263467 | 107.0 | 238981 | 255657 | 107.0 | 233062 | 249325 | 107.0 | 227290 | 243,150 | شبوحة |
| Sa'adah | 107.3 | 371420 | 398355 | 107.3 | 360411 | 386546 | 107.3 | 347658 | 372869 | 107.3 | 335357 | 359,676 | صعدة |
| Sana'a | 103.7 | 484643 | 502413 | 103.7 | 470277 | 487521 | 103.7 | 460708 | 477600 | 103.7 | 451333 | 467882 | صنعاء |
| Aden | 113.7 | 306136 | 347963 | 113.7 | 297061 | 337649 | 113.7 | 286267 | 325379 | 113.7 | 275864 | 313,555 | عدن |
| Laheg | 99.8 | 392567 | 391844 | 99.8 | 380931 | 380229 | 99.8 | 371181 | 370497 | 99.8 | 361680 | 361014 | لحج |
| Mareb | 114.6 | 120841 | 138515 | 114.6 | 117259 | 134409 | 114.6 | 114156 | 130851 | 114.6 | 111134 | 127,388 | مأرب |
| Al-Mahweet | 100.9 | 268402 | 270817 | 100.9 | 260446 | 262790 | 100.9 | 253208 | 255486 | 100.9 | 246171 | 248,386 | المحويت |
| Al-Maharah | 118.8 | 45570 | 54154 | 118.8 | 44219 | 52549 | 118.8 | 42310 | 50280 | 118.8 | 40484 | 48,110 | المهرة |
| Amran | 105.9 | 455527 | 482264 | 105.9 | 442024 | 467968 | 105.9 | 434132 | 459613 | 105.9 | 426380 | 451406 | عمران |
| Al-Daleh | 105.1 | 253501 | 266444 | 105.1 | 245987 | 258546 | 105.1 | 237562 | 249691 | 105.1 | 229425 | 241,139 | الضالع |
| Reymah | 95.9 | 220222 | 211226 | 95.9 | 213694 | 204965 | 95.9 | 207423 | 198950 | 95.9 | 201336 | 193112 | ريمة |
| Total | 104.1 | 10551462 | 10987533 | 104.1 | 10238694 | 10661838 | 104.1 | 9938695 | 10344249 | 104.0 | 9648208 | 10,036,953 | الإجمالي |

*Census 2004, and 2005 and 2006 estimates

* تعداد 2004 ، تقديرات 2005 ، 2006

2005 and 2006 estimates calculated using governorates growth rates.

** تقديرات عامي 2005 / 2006م احتسبت بأسلوب معدلات نمو المحافظات

السكان المقيمين في الجمهورية حسب النوع والمحافظة*
Resident Population in the Republic by Sex and Governorate*

Table No. (4)

جدول رقم (4)

| Governorate | 2007 ** | | | 2006 | | | 2005 | | | 2004 | | | المحافظة |
|-------------|-----------------|-----------------|---------------|-----------------|-----------------|---------------|-----------------|-----------------|---------------|-----------------|-----------------|---------------|---------------|
| | إجمالي Total | إناث Females | ذكور Males | إجمالي Total | إناث Females | ذكور Males | إجمالي Total | إناث Females | ذكور Males | إجمالي Total | إناث Females | ذكور Males | |
| Ibb | 2,306,919 | 1,176,801 | 1,130,118 | 2,238,537 | 1,141,918 | 1,096,619 | 2,184,548 | 1,114,377 | 1,070,170 | 2,131,861 | 1,087,501 | 1,044,360 | إب |
| Abyan | 468,420 | 229,549 | 238,871 | 454,535 | 222,745 | 231,790 | 444,056 | 217,610 | 226,446 | 433,819 | 212,593 | 221,226 | أبين |
| Sana'a City | 2,006,619 | 902,496 | 1,104,123 | 1,947,139 | 875,744 | 1,071,395 | 1,844,797 | 829,715 | 1,015,082 | 1,747,834 | 786,105 | 961,729 | أمانة العاصمة |
| Al-Baida | 623,794 | 307,951 | 315,843 | 605,303 | 298,822 | 306,481 | 591,171 | 291,846 | 299,325 | 577,369 | 285,032 | 292,337 | البيضاء |
| Taiz | 2,589,769 | 1,345,139 | 1,244,630 | 2,513,003 | 1,305,266 | 1,207,736 | 2,452,485 | 1,273,833 | 1,178,652 | 2,393,425 | 1,243,157 | 1,150,268 | تعز |
| Al-Jawf | 479,964 | 219,176 | 260,788 | 465,737 | 212,679 | 253,058 | 454,635 | 207,609 | 247,026 | 443,797 | 202,660 | 241,137 | الجوف |
| Hajjah | 1,618,858 | 775,214 | 843,644 | 1,570,872 | 752,235 | 818,637 | 1,524,537 | 730,047 | 794,490 | 1,479,568 | 708,513 | 771,055 | حجة |
| Al-Hodeidah | 2,370,444 | 1,151,701 | 1,218,742 | 2,300,179 | 1,117,562 | 1,182,616 | 2,227,724 | 1,082,360 | 1,145,364 | 2,157,552 | 1,048,266 | 1,109,286 | الحديدة |
| Hadramout | 1,126,355 | 545,759 | 580,596 | 1,092,967 | 529,581 | 563,386 | 1,060,273 | 513,740 | 546,533 | 1,028,556 | 498,372 | 530,184 | حضرموت |
| Dhamar | 1,455,280 | 732,564 | 722,715 | 1,412,142 | 710,850 | 701,292 | 1,370,511 | 689,893 | 680,618 | 1,330,108 | 669,555 | 660,553 | ذمار |
| Shabwah | 509,748 | 246,281 | 263,467 | 494,638 | 238,981 | 255,657 | 482,387 | 233,062 | 249,325 | 470,440 | 227,290 | 243,150 | شبووة |
| Sa'adah | 769,775 | 371,420 | 398,355 | 746,957 | 360,411 | 386,546 | 720,528 | 347,658 | 372,869 | 695,033 | 335,357 | 359,676 | صدعة |
| Sana'a | 987,056 | 484,643 | 502,413 | 957,798 | 470,277 | 487,521 | 938,308 | 460,708 | 477,600 | 919,215 | 451,333 | 467,882 | صنعاء |
| Aden | 654,099 | 306,136 | 347,963 | 634,710 | 297,061 | 337,649 | 611,645 | 286,267 | 325,379 | 589,419 | 275,864 | 313,555 | عدن |
| Laheg | 784,411 | 392,567 | 391,844 | 761,160 | 380,931 | 380,229 | 741,678 | 371,181 | 370,497 | 722,694 | 361,680 | 361,014 | لحج |
| Mareb | 259,356 | 120,841 | 138,515 | 251,668 | 117,259 | 134,409 | 245,007 | 114,156 | 130,851 | 238,522 | 111,134 | 127,388 | مأرب |
| Al-Mahweet | 539,219 | 268,402 | 270,817 | 523,236 | 260,446 | 262,790 | 508,694 | 253,208 | 255,486 | 494,557 | 246,171 | 248,386 | المحويت |
| Al-Maharah | 99,724 | 45,570 | 54,154 | 96,768 | 44,219 | 52,549 | 92,591 | 42,310 | 50,280 | 88,594 | 40,484 | 48,110 | المهرة |
| Amran | 937,791 | 455,527 | 482,264 | 909,992 | 442,024 | 467,968 | 893,744 | 434,132 | 459,613 | 877,786 | 426,380 | 451,406 | عمران |
| Al-Daleh | 519,945 | 253,501 | 266,444 | 504,533 | 245,987 | 258,546 | 487,253 | 237,562 | 249,691 | 470,564 | 229,425 | 241,139 | الضالع |
| Reymah | 431,448 | 220,222 | 211,226 | 418,659 | 213,694 | 204,965 | 406,373 | 207,423 | 198,950 | 394,448 | 201,336 | 193,112 | ريمة |
| Total | 21,538,995 | 10,551,462 | 10,987,533 | 20,900,532 | 10,238,694 | 10,661,838 | 20,282,944 | 9,938,695 | 10,344,249 | 19,685,161 | 9,648,208 | 10,036,953 | الإجمالي |

*Census 2004, and 2005 and 2006 estimates

*تعداد 2004 ، تقديرات 2005 ، 2006

2005 and 2006 estimates calculated using governorates growth rates.

** تقديرات عامي 2005 / 2006م احتسبت بأسلوب معدلات نمو المحافظات

التوزيع العددي والنسبي للسكان المقيمين في الجمهورية حسب الفئات العمرية الخامسة والنوع*

Number and Percent Distribution of Resident Population by Five-year Age Group and Sex*

Table No. (5)

جدول رقم (5)

| Age group | 2004م | | | | | | 1994م | | | | | | فئات العمر |
|-------------|-------------|----------|------|---------|-------|----------|-------------|----------|------|---------|------|---------|------------|
| | كلا الجنسين | | % | إناث | | % | كلا الجنسين | | % | إناث | | % | |
| | % | Both | | Females | Males | | Both | Females | | Males | | | |
| 0-4 | 14.9 | 2938147 | 14.9 | 1436849 | 15.0 | 1501298 | 16.4 | 2395143 | 16.6 | 1179206 | 16.3 | 1215937 | 4-0 |
| 5-9 | 15.5 | 3054564 | 15.4 | 1487392 | 15.6 | 1567172 | 18.8 | 2736047 | 18.7 | 1331482 | 18.8 | 1404565 | 9-5 |
| 10-14 | 14.6 | 2868763 | 14.0 | 1355285 | 15.1 | 1513478 | 15.1 | 2203046 | 14.3 | 1016690 | 15.9 | 1186356 | 14-10 |
| 15-19 | 12.6 | 2476150 | 12.6 | 1211237 | 12.6 | 1264913 | 10.2 | 1486864 | 9.9 | 701654 | 10.5 | 785210 | 19-15 |
| 20-24 | 9.6 | 1891661 | 9.6 | 925662 | 9.6 | 965999 | 6.8 | 990077 | 6.7 | 475866 | 6.9 | 514211 | 24-20 |
| 25-29 | 7.5 | 1471073 | 7.7 | 741437 | 7.3 | 729636 | 6.3 | 914206 | 6.8 | 480510 | 5.8 | 433696 | 29-25 |
| 30-34 | 4.9 | 966977 | 5.0 | 479480 | 4.9 | 487497 | 5.4 | 780578 | 5.8 | 409873 | 5.0 | 370705 | 34-30 |
| 35-39 | 4.6 | 907781 | 4.9 | 477260 | 4.3 | 430521 | 5.1 | 739241 | 5.4 | 381442 | 4.8 | 357799 | 39-35 |
| 40-44 | 3.7 | 727811 | 3.9 | 373041 | 3.5 | 354770 | 3.7 | 534968 | 3.8 | 267883 | 3.6 | 267085 | 44-40 |
| 45-49 | 3.0 | 584710 | 3.1 | 301099 | 2.8 | 283611 | 2.8 | 414456 | 2.8 | 201927 | 2.8 | 212529 | 49-45 |
| 50-54 | 2.5 | 498827 | 2.5 | 244090 | 2.5 | 254737 | 2.6 | 383826 | 2.7 | 190170 | 2.6 | 193656 | 54-50 |
| 55-59 | 1.5 | 287466 | 1.4 | 137360 | 1.5 | 150106 | 1.4 | 207605 | 1.4 | 98221 | 1.5 | 109384 | 59-55 |
| 60-64 | 1.6 | 324619 | 1.6 | 154213 | 1.7 | 170406 | 2.0 | 284752 | 1.9 | 134802 | 2.0 | 149950 | 64-60 |
| 65-69 | 0.9 | 183081 | 0.9 | 86521 | 1.0 | 96560 | 0.9 | 134888 | 0.9 | 62219 | 1.0 | 72669 | 69-65 |
| 70-74 | 1.1 | 218619 | 1.1 | 104478 | 1.1 | 114141 | 1.2 | 172011 | 1.2 | 82172 | 1.2 | 89839 | 74-70 |
| 75-79 | 0.5 | 94069 | 0.4 | 43129 | 0.5 | 50940 | 0.4 | 63293 | 0.4 | 28868 | 0.5 | 34425 | 79-75 |
| 80-84 | 0.5 | 99809 | 0.5 | 48225 | 0.5 | 51584 | 0.6 | 80760 | 0.6 | 40335 | 0.5 | 40425 | 84-80 |
| 85+ | 0.4 | 78781 | 0.4 | 36531 | 0.4 | 42250 | 0.5 | 66046 | 0.4 | 30947 | 0.5 | 35099 | 85+ |
| Unspecified | 0.1 | 12253 | 0.1 | 4919 | 0.1 | 7334 | 0.0 | 0 | 0.0 | 0 | 0.0 | 0 | غير مبين |
| Total | 100 | 19685161 | 100 | 9648208 | 100 | 10036953 | 100 | 14587807 | 100 | 7114267 | 100 | 7473540 | الإجمالي |

التوزيع العددي والنسبي للسكان المقيمين في الجمهورية حسب الفئات العمرية العريضة والنوع*

Number and Percent Distribution of Resident Population in the Republic by Wide Age Group and Sex*

Table No. (6)

جدول رقم (6)

| Age group | 2004م | | | | | | 1994م | | | | | | فئات العمر |
|-------------|-------------|----------|------|---------|-------|----------|-------------|----------|------|---------|------|---------|------------|
| | كلا الجنسين | | % | إناث | | % | كلا الجنسين | | % | إناث | | % | |
| | % | Both | | Females | Males | | Both | Females | | Males | | | |
| 0-14 | 45.0 | 8861474 | 44.4 | 4279526 | 45.7 | 4581948 | 50.3 | 7334236 | 49.6 | 3527378 | 50.9 | 3806858 | 14-0 |
| 15-64 | 51.5 | 10137075 | 52.3 | 5044879 | 50.7 | 5092196 | 46.2 | 6736573 | 47.0 | 3342348 | 45.4 | 3394225 | 64-15 |
| 65+ | 3.4 | 674359 | 3.3 | 318884 | 3.5 | 355475 | 3.5 | 516998 | 3.4 | 244541 | 3.6 | 272457 | 65+ |
| Unspecified | 0.1 | 12253 | 0.1 | 4919 | 0.1 | 7334 | 0.0 | 0 | 0.0 | 0.0 | 0.0 | 0.0 | غير مبين |
| Total | 100 | 19685161 | 100 | 9648208 | 100 | 10036953 | 100 | 14587807 | 100 | 7114267 | 100 | 7473540 | الإجمالي |

* According to the final results of both censuses 1994 and 2004

* طبقاً للنتائج النهائية لتعدادي 1994م و 2004م

الهـرم السـكـانـي لـلسـكـان المـقـيـمـين حـسـب الفـنـات العـمـريـة الخـمـاسـيـة قـبـل التـمـهـيـد لـتـعـدـاد 1994
 Population Pyramid of Resident Population by Five-year Age Group Before Adjustment for Census 1994

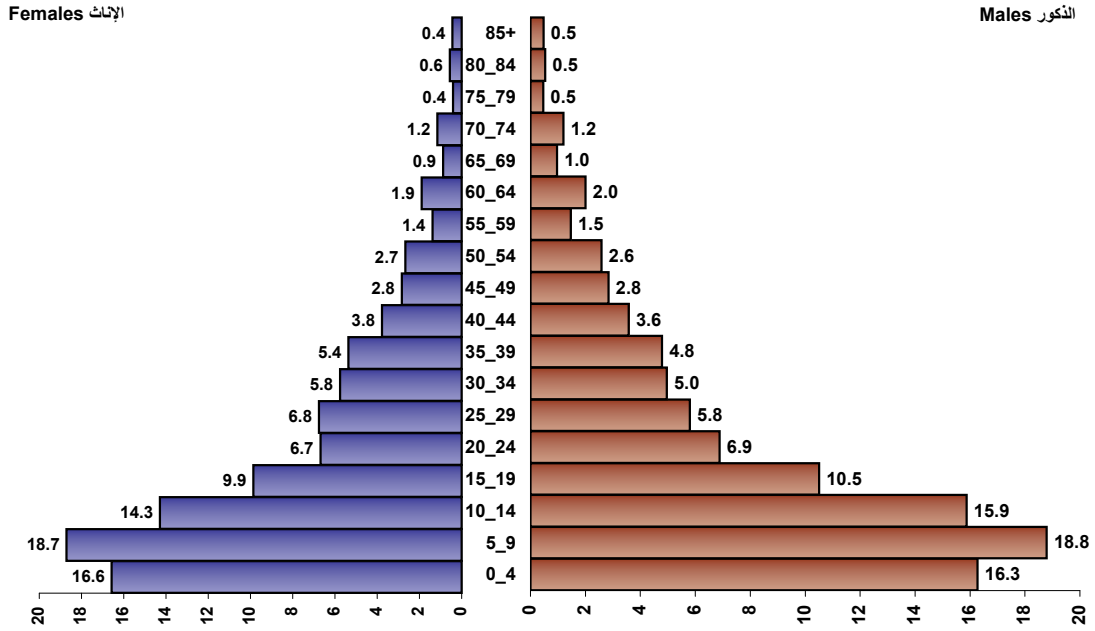

الهـرم السـكـانـي لـلسـكـان المـقـيـمـين حـسـب الفـنـات العـمـريـة الخـمـاسـيـة قـبـل التـمـهـيـد لـتـعـدـاد 2004
 Population Pyramid of Resident Population by Five-year Age Group Before Adjustment for Census 2004

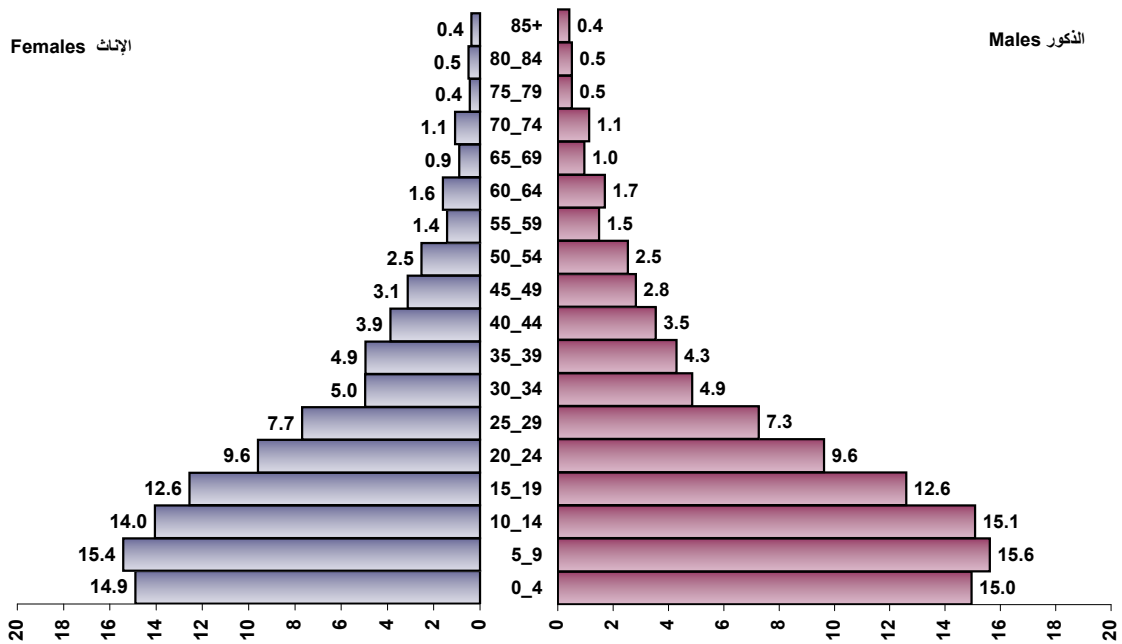

تقديرات عدد السكان حسب الفئات العمرية والنوع*

Estimates of Population Count by Age Group and Sex*

Table No. (7)

جدول رقم (7)

| Age group | 2007** | | | 2006 | | | 2005 | | | 2004 | | | الفئة العمرية |
|-------------|-----------------|-----------------|---------------|-----------------|-----------------|---------------|-----------------|-----------------|---------------|-----------------|-----------------|---------------|---------------|
| | إجمالي Total | إناث Females | ذكور Males | إجمالي Total | إناث Females | ذكور Males | إجمالي Total | إناث Females | ذكور Males | إجمالي Total | إناث Females | ذكور Males | |
| 0-4 | 3,214,848 | 1,571,365 | 1,643,483 | 3,119,553 | 1,524,786 | 1,594,766 | 3,027,372 | 1,480,109 | 1,547,262 | 2,938,147 | 1,436,849 | 1,501,298 | 4-0 |
| 5-9 | 3,342,236 | 1,626,640 | 1,715,596 | 3,243,164 | 1,578,423 | 1,664,742 | 3,147,327 | 1,532,174 | 1,615,153 | 3,054,564 | 1,487,392 | 1,567,172 | 9-5 |
| 10-14 | 3,138,981 | 1,482,165 | 1,656,816 | 3,045,935 | 1,438,231 | 1,607,705 | 2,955,905 | 1,396,090 | 1,559,815 | 2,868,763 | 1,355,285 | 1,513,478 | 14-10 |
| 15-19 | 2,709,342 | 1,324,632 | 1,384,710 | 2,629,031 | 1,285,367 | 1,343,665 | 2,551,345 | 1,247,705 | 1,303,640 | 2,476,150 | 1,211,237 | 1,264,913 | 19-15 |
| 20-24 | 2,069,808 | 1,012,321 | 1,057,487 | 2,008,455 | 982,314 | 1,026,141 | 1,949,106 | 953,532 | 995,574 | 1,891,661 | 925,662 | 965,999 | 24-20 |
| 25-29 | 1,609,588 | 810,850 | 798,738 | 1,561,876 | 786,814 | 775,062 | 1,515,735 | 763,760 | 751,975 | 1,471,073 | 741,437 | 729,636 | 29-25 |
| 30-34 | 1,058,035 | 524,368 | 533,667 | 1,026,673 | 508,825 | 517,848 | 996,339 | 493,916 | 502,422 | 966,977 | 479,480 | 487,497 | 34-30 |
| 35-39 | 993,236 | 521,941 | 471,295 | 963,794 | 506,469 | 457,325 | 935,331 | 491,629 | 443,702 | 907,781 | 477,260 | 430,521 | 39-35 |
| 40-44 | 796,335 | 407,965 | 388,370 | 772,729 | 395,872 | 376,857 | 749,904 | 384,272 | 365,632 | 727,811 | 373,041 | 354,770 | 44-40 |
| 45-49 | 639,759 | 329,288 | 310,471 | 620,795 | 319,527 | 301,268 | 602,459 | 310,164 | 292,294 | 584,710 | 301,099 | 283,611 | 49-45 |
| 50-54 | 545,804 | 266,941 | 278,863 | 529,625 | 259,029 | 270,597 | 513,975 | 251,439 | 262,536 | 498,827 | 244,090 | 254,737 | 54-50 |
| 55-59 | 314,541 | 150,219 | 164,322 | 305,218 | 145,767 | 159,451 | 296,197 | 141,496 | 154,702 | 287,466 | 137,360 | 150,106 | 59-55 |
| 60-64 | 355,195 | 168,650 | 186,545 | 344,666 | 163,651 | 181,015 | 334,479 | 158,856 | 175,623 | 324,619 | 154,213 | 170,406 | 64-60 |
| 65-69 | 200,326 | 94,621 | 105,705 | 194,388 | 91,816 | 102,572 | 188,642 | 89,126 | 99,516 | 183,081 | 86,521 | 96,560 | 69-65 |
| 70-74 | 239,210 | 114,259 | 124,951 | 232,119 | 110,872 | 121,247 | 225,259 | 107,624 | 117,636 | 218,619 | 104,478 | 114,141 | 74-70 |
| 75-79 | 102,931 | 47,167 | 55,764 | 99,880 | 45,769 | 54,111 | 96,927 | 44,428 | 52,500 | 94,069 | 43,129 | 50,940 | 79-75 |
| 80-84 | 109,209 | 52,740 | 56,469 | 105,972 | 51,176 | 54,796 | 102,840 | 49,677 | 53,163 | 99,809 | 48,225 | 51,584 | 84-80 |
| 85+ | 86,202 | 39,951 | 46,251 | 83,647 | 38,767 | 44,880 | 81,174 | 37,631 | 43,544 | 78,781 | 36,531 | 42,250 | +85 |
| Unspecified | 13,409 | 5,380 | 8,029 | 13,011 | 5,220 | 7,791 | 12,626 | 5,067 | 7,559 | 12,253 | 4,919 | 7,334 | غير مبين |
| Total | 21,538,995 | 10,551,463 | 10,987,532 | 20,900,532 | 10,238,694 | 10,661,838 | 20,282,944 | 9,938,695 | 10,344,249 | 19,685,161 | 9,648,208 | 10,036,953 | إجمالي |

* Census 2004, and 2005 and 2006 estimates

* تعداد 2004 ، تقديرات 2005 ، 2006

التوزيع العددي والنسبي للسكان المقيمين حسب العلاقة برب الأسرة والنوع في حضر وريف الجمهورية *

Number and Percent Distribution of Resident Population by Relationship to Head of the Household and Sex in the Urban and Rural Areas of the Republic*

Table No. (8)

جدول رقم (8)

| Relationship to head of the household | السكان المقيمين | | | | | | | | | | | | العلاقة برب الأسرة |
|---------------------------------------|-----------------|------------|-----------|------------|-------|------------|-----------|-----------|-------|-----------|-----------|-----------|-------------------------|
| | Rural | | | | Urban | | | | حضر | | | | |
| | Total | الإجمالي | إناث | ذكور | Total | الإجمالي | إناث | ذكور | Total | الإجمالي | إناث | ذكور | |
| % | عدد | Females | Males | % | عدد | Females | Males | % | عدد | Females | Males | | |
| Head of Household | 13.87 | 2,730,617 | 385,020 | 2,345,597 | 13.76 | 1,932,297 | 298,201 | 1,634,096 | 14.16 | 798,320 | 86,819 | 711,501 | أرباب الأسر |
| Husband/Wife (Spouse) | 11.35 | 2,234,769 | 2,181,333 | 53,436 | 11.48 | 1,612,182 | 1,570,490 | 41,692 | 11.04 | 622,587 | 610,843 | 11,744 | زوج / زوجة |
| Son/ Daughter | 54.16 | 10,662,127 | 4,865,507 | 5,796,620 | 55.82 | 7,840,705 | 3,575,152 | 4,265,553 | 50.05 | 2,821,422 | 1,290,355 | 1,531,067 | ابن / ابنة |
| Son/ Daughter in law | 2.67 | 524,780 | 504,090 | 20,690 | 2.80 | 393,280 | 382,049 | 11,231 | 2.33 | 131,500 | 122,041 | 9,459 | زوجه ابن / زوج ابنة |
| Grand Son/ Grand Daughter | 6.50 | 1,280,248 | 614,373 | 665,875 | 6.89 | 968,029 | 463,142 | 504,887 | 5.54 | 312,219 | 151,231 | 160,988 | حفيد / حفيدة |
| Father/ Mother | 1.76 | 345,932 | 280,214 | 65,718 | 1.77 | 249,056 | 201,867 | 47,189 | 1.72 | 96,876 | 78,347 | 18,529 | أب / أم |
| Sister/ Brother | 3.46 | 680,918 | 299,013 | 381,905 | 3.21 | 450,733 | 203,541 | 247,192 | 4.08 | 230,185 | 95,472 | 134,713 | أخ / أخت |
| Others Relatives | 4.53 | 892,673 | 484,428 | 408,245 | 3.74 | 525,068 | 315,367 | 209,701 | 6.52 | 367,605 | 169,061 | 198,544 | أقارب آخرون |
| No Relationship | 1.08 | 211,791 | 24,251 | 187,540 | 0.42 | 59,133 | 11,087 | 48,046 | 2.71 | 152,658 | 13,164 | 139,494 | لا تربطه صلة قرابة |
| Unspecified Relationship | 0.01 | 2,618 | 1,413 | 1,205 | 0.01 | 1,345 | 785 | 560 | 0.02 | 1,273 | 628 | 645 | غير مبين صلة القرابة |
| Total of households | 99.40 | 19,566,473 | 9,639,642 | 9,926,831 | 99.89 | 14,031,828 | 7,021,681 | 7,010,147 | 98.17 | 5,534,645 | 2,617,961 | 2,916,684 | الإجمالي للأسر المعيشية |
| Special Groups | 0.60 | 118,688 | 8,566 | 110,122 | 0.11 | 15,577 | 1,027 | 14,550 | 1.83 | 103,111 | 7,539 | 95,572 | الفئات الخاصة |
| Total | 100 | 19,685,161 | 9,648,208 | 10,036,953 | 100 | 14,047,405 | 7,022,708 | 7,024,697 | 100 | 5,637,756 | 2,625,500 | 3,012,256 | الإجمالي |

* According to the final results of census 2004

* طبقاً للنتائج النهائية لتعداد 2004م

التوزيع العددي والنسبي للأسر حسب حجمها من السكان المقيمين (المتواجدين ليلة الإستاد الزمني والمتغيبين خارج اليمن أقل من (6 أشهر) والمحافظات(إجمالي الحضر والريف) *

Number and Percent Distribution of Households by Size of its Resident Population (Present during Census Reference Night and those Living Abroad for Less than Six Months), and by Governorate (Total Urban and Rural)*

Table No. (9)

جدول رقم (9)

| Governorate | Households by Size of members | | | | | | | | | | | | | | | | | | | | المحافظة | | |
|-------------|-------------------------------|-----------|------------------|---------|------------|---------|--------------|---------|------------|---------|-----------|---------|------------|---------|-------------|---------|-------------|---------|-------|---------|----------|----------|---------------|
| | الإجمالي | | عشرة أفراد فأكثر | | تسعة أفراد | | ثمانية أفراد | | سبعة أفراد | | سنة أفراد | | خمسة أفراد | | أربعة أفراد | | ثلاثة أفراد | | فردان | | | فرد واحد | |
| | % | No. عدد | % | No. عدد | % | No. عدد | % | No. عدد | % | No. عدد | % | No. عدد | % | No. عدد | % | No. عدد | % | No. عدد | % | No. عدد | | % | No. عدد |
| Ibb | 100 | 305,252 | 21.28 | 64,957 | 8.79 | 26,830 | 10.49 | 32,010 | 11.45 | 34,951 | 11.43 | 34,879 | 10.56 | 32,224 | 8.94 | 27,282 | 6.94 | 21,170 | 6.11 | 18,656 | 4.03 | 12,293 | إب |
| Abyan | 100 | 58,833 | 23.66 | 13,919 | 8.58 | 5,046 | 10.29 | 6,056 | 11.58 | 6,813 | 11.51 | 6,769 | 10.62 | 6,250 | 8.67 | 5,100 | 6.68 | 3,929 | 5.61 | 3,299 | 2.81 | 1,652 | أبين |
| Sana'a City | 100 | 254,866 | 20.40 | 51,989 | 7.28 | 18,562 | 8.82 | 22,468 | 10.05 | 25,621 | 11.00 | 28,038 | 10.98 | 27,981 | 10.04 | 25,576 | 8.17 | 20,829 | 7.22 | 18,395 | 6.05 | 15,407 | أمانة العاصمة |
| Al-Baida | 100 | 67,572 | 33.89 | 22,899 | 9.44 | 6,377 | 10.82 | 7,309 | 11.07 | 7,482 | 10.16 | 6,866 | 8.39 | 5,666 | 6.27 | 4,240 | 4.21 | 2,848 | 3.52 | 2,380 | 2.23 | 1,505 | البيضاء |
| Taiz | 100 | 367,732 | 18.10 | 66,571 | 8.06 | 29,642 | 9.64 | 35,460 | 10.99 | 40,411 | 11.34 | 41,712 | 10.81 | 39,740 | 9.51 | 34,973 | 8.04 | 29,553 | 7.68 | 28,242 | 5.83 | 21,428 | تعز |
| Al-Jawf | 100 | 59,028 | 12.39 | 7,316 | 14.60 | 8,618 | 20.47 | 12,083 | 21.86 | 12,902 | 20.45 | 12,069 | 6.55 | 3,866 | 2.23 | 1,314 | 0.86 | 506 | 0.42 | 246 | 0.18 | 108 | الجوف |
| Hajjah | 100 | 194,972 | 25.99 | 50,672 | 8.65 | 16,865 | 10.48 | 20,428 | 11.52 | 22,464 | 11.04 | 21,523 | 9.62 | 18,756 | 8.19 | 15,976 | 6.49 | 12,650 | 5.97 | 11,647 | 2.05 | 3,991 | حجة |
| Al-Hodeidah | 100 | 349,309 | 15.82 | 55,258 | 7.01 | 24,477 | 8.72 | 30,455 | 10.22 | 35,688 | 11.08 | 38,692 | 11.08 | 38,696 | 10.72 | 37,431 | 9.88 | 34,528 | 10.61 | 37,045 | 4.88 | 17,039 | الحديدة |
| Hadramout | 100 | 124,809 | 29.71 | 37,086 | 8.32 | 10,387 | 10.08 | 12,581 | 10.96 | 13,684 | 11.02 | 13,760 | 9.57 | 11,938 | 7.49 | 9,345 | 5.36 | 6,696 | 4.61 | 5,755 | 2.87 | 3,577 | حضرموت |
| Dhamar | 100 | 187,765 | 22.19 | 41,664 | 8.69 | 16,311 | 10.43 | 19,593 | 11.11 | 20,862 | 11.38 | 21,377 | 10.35 | 19,426 | 8.84 | 16,607 | 6.99 | 13,123 | 6.38 | 11,971 | 3.64 | 6,831 | ذمار |
| Shabwah | 100 | 53,065 | 36.49 | 19,364 | 9.95 | 5,279 | 11.24 | 5,964 | 10.79 | 5,727 | 9.32 | 4,947 | 7.85 | 4,165 | 5.69 | 3,021 | 3.90 | 2,070 | 3.21 | 1,704 | 1.55 | 824 | شبوحة |
| Sa'adah | 100 | 85,477 | 30.67 | 26,218 | 8.71 | 7,448 | 10.26 | 8,767 | 11.37 | 9,720 | 10.47 | 8,949 | 9.18 | 7,847 | 6.93 | 5,924 | 5.15 | 4,402 | 4.51 | 3,855 | 2.75 | 2,347 | صعدة |
| Sana'a | 100 | 117,452 | 28.78 | 33,803 | 8.94 | 10,504 | 10.57 | 12,416 | 10.73 | 12,601 | 10.41 | 12,222 | 9.34 | 10,971 | 7.73 | 9,078 | 5.56 | 6,527 | 5.07 | 5,951 | 2.88 | 3,379 | صنعا |
| Aden | 100 | 90,667 | 15.66 | 14,200 | 6.09 | 5,524 | 8.17 | 7,404 | 10.54 | 9,554 | 12.58 | 11,404 | 13.12 | 11,900 | 11.69 | 10,596 | 9.01 | 8,172 | 7.82 | 7,089 | 5.32 | 4,824 | عدن |
| Laheg | 100 | 105,013 | 20.74 | 21,780 | 7.99 | 8,386 | 9.88 | 10,378 | 10.73 | 11,270 | 11.05 | 11,603 | 10.45 | 10,972 | 9.36 | 9,831 | 7.94 | 8,342 | 7.60 | 7,980 | 4.26 | 4,471 | لحج |
| Mareb | 100 | 28,028 | 30.79 | 8,629 | 8.80 | 2,467 | 12.94 | 3,627 | 13.50 | 3,785 | 10.16 | 2,848 | 8.47 | 2,375 | 6.10 | 1,710 | 4.05 | 1,135 | 3.37 | 945 | 1.81 | 507 | مارب |
| Al-Mahweet | 100 | 69,113 | 22.95 | 15,858 | 8.62 | 5,958 | 10.32 | 7,133 | 10.95 | 7,569 | 11.25 | 7,772 | 9.95 | 6,877 | 8.94 | 6,180 | 6.76 | 4,671 | 6.43 | 4,442 | 3.84 | 2,653 | المحويت |
| Al-Maharah | 100 | 13,933 | 16.24 | 2,263 | 6.59 | 918 | 8.35 | 1,164 | 9.80 | 1,365 | 10.92 | 1,521 | 11.25 | 1,567 | 11.71 | 1,631 | 11.41 | 1,590 | 10.77 | 1,500 | 2.97 | 414 | المهرة |
| Amran | 100 | 106,732 | 30.54 | 32,592 | 9.54 | 10,186 | 11.33 | 12,095 | 11.99 | 12,801 | 11.41 | 12,182 | 8.95 | 9,557 | 6.61 | 7,059 | 4.32 | 4,616 | 3.38 | 3,612 | 1.90 | 2,032 | عمران |
| Al-Daleh | 100 | 59,894 | 29.22 | 17,499 | 9.22 | 5,525 | 10.27 | 6,149 | 10.53 | 6,306 | 10.03 | 6,006 | 8.66 | 5,188 | 7.49 | 4,484 | 5.64 | 3,377 | 5.35 | 3,204 | 3.60 | 2,156 | الضالع |
| Reymah | 100 | 56,321 | 22.38 | 12,606 | 8.28 | 4,663 | 9.66 | 5,438 | 10.93 | 6,156 | 11.05 | 6,222 | 10.19 | 5,741 | 9.11 | 5,130 | 7.73 | 4,355 | 7.25 | 4,086 | 3.42 | 1,924 | ريمة |
| Total | 100 | 2,755,833 | 22.39 | 617,143 | 8.34 | 229,973 | 10.12 | 278,978 | 11.17 | 307,732 | 11.30 | 311,361 | 10.22 | 281,703 | 8.80 | 242,488 | 7.08 | 195,089 | 6.60 | 182,004 | 3.97 | 109,362 | الإجمالي |

* According to the final results of census 2004

* طبقاً للنتائج النهائية لتعداد 2004.

متوسط عدد أفراد الأسرة (حجم الأسرة)، ومتوسط عدد الأفراد في المسكن، ومتوسط عدد الأسر في المسكن الواحد، للسكان المقيمين في ريف وحضر الجمهورية حسب المحافظة*

Average Number of Household Members (Household Size), Average Number of Individuals in Dwelling and Average Number of Households in the Single Dwelling for Resident Population in the Rural and Urban Areas of the Republic by Governorate*

Table No. (10)

جدول رقم (10)

| Governorate | متوسط عدد الأسر في المسكن الواحد Average number of households in the single dwelling | متوسط عدد الأفراد في المسكن Average number of individuals in dwelling | متوسط عدد أفراد الأسرة Average number of household members | ريف | | | حضر | | | المحافظة | | | |
|-------------|---|--|---|------------------------------------|-----------------------------------|--|---|--|---|----------|------------------------------------|-----------------------------------|--|
| | | | | Rural | | | Urban | | | | | | |
| | | | | عدد المساكن Number of dwellings | عدد الأسر Number of households | السكان المقيمين Resident population | متوسط عدد الأسر في المسكن الواحد Average number of households in the single dwelling | متوسط عدد الأفراد في المسكن Average number of individuals in dwelling | متوسط عدد أفراد الأسرة Average number of household members | | عدد المساكن Number of dwellings | عدد الأسر Number of households | السكان المقيمين Resident population |
| Ibb | 0.98 | 6.8 | 6.9 | 259,492 | 253,183 | 1,757,028 | 0.96 | 6.9 | 7.2 | 54,192 | 52,069 | 374,833 | إب |
| Abyan | 0.99 | 7.4 | 7.5 | 43,446 | 43,040 | 322,300 | 1.02 | 7.2 | 7.1 | 15,538 | 15,793 | 111,519 | أبين |
| Sana'a City | 0.94 | 8.1 | 8.6 | 4,971 | 4,667 | 40,248 | 0.95 | 6.5 | 6.8 | 262,154 | 250,199 | 1,707,586 | أمانة العاصمة |
| Al-Baida | 0.97 | 8.4 | 8.7 | 55,774 | 53,933 | 469,316 | 0.97 | 7.7 | 7.9 | 14,044 | 13,639 | 108,053 | البيضاء |
| Taiz | 0.94 | 6.1 | 6.5 | 304,262 | 286,077 | 1,857,445 | 0.92 | 6.0 | 6.6 | 88,642 | 81,655 | 535,980 | تعز |
| Al-Jawf | 1.04 | 7.8 | 7.6 | 49,230 | 51,008 | 385,735 | 1.11 | 8.0 | 7.2 | 7,236 | 8,020 | 58,062 | الجوف |
| Hajjah | 1.04 | 7.9 | 7.6 | 169,586 | 177,134 | 1,339,990 | 1.03 | 8.1 | 7.8 | 17,314 | 17,838 | 139,578 | حجة |
| Al-Hodeidah | 0.96 | 5.7 | 5.9 | 246,919 | 236,549 | 1,396,495 | 0.93 | 6.3 | 6.7 | 120,830 | 112,760 | 761,057 | الحديدة |
| Hadramout | 0.86 | 7.3 | 8.5 | 75,605 | 65,022 | 552,701 | 0.90 | 7.2 | 8.0 | 66,540 | 59,787 | 475,855 | حضرموت |
| Dhamar | 0.94 | 6.6 | 7.0 | 173,069 | 162,763 | 1,144,162 | 0.97 | 7.2 | 7.4 | 25,908 | 25,002 | 185,946 | ذمار |
| Shabwah | 1.02 | 9.1 | 9.0 | 43,412 | 44,244 | 396,283 | 0.91 | 7.7 | 8.4 | 9,670 | 8,821 | 74,157 | شبوحة |
| Sa'adah | 1.04 | 8.6 | 8.2 | 68,529 | 71,455 | 588,015 | 1.08 | 8.2 | 7.6 | 13,039 | 14,022 | 107,018 | صعدة |
| Sana'a | 1.02 | 8.0 | 7.8 | 112,119 | 113,948 | 893,796 | 0.96 | 7.0 | 7.3 | 3,657 | 3,504 | 25,419 | صنعاء |
| Aden | 0.00 | 0.0 | 0.0 | 0 | 0 | 0 | 0.93 | 6.1 | 6.5 | 97,408 | 90,667 | 589,419 | عدن |
| Laheg | 0.91 | 6.3 | 6.9 | 104,882 | 95,699 | 660,099 | 0.95 | 6.4 | 6.7 | 9,832 | 9,314 | 62,595 | لحج |
| Mareb | 1.00 | 8.6 | 8.6 | 24,029 | 24,141 | 206,665 | 0.98 | 8.0 | 8.2 | 3,984 | 3,887 | 31,857 | مارب |
| Al-Mahweet | 1.06 | 7.5 | 7.1 | 60,849 | 64,464 | 458,534 | 0.99 | 7.7 | 7.7 | 4,679 | 4,649 | 36,023 | المحويت |
| Al-Maharah | 1.06 | 6.7 | 6.3 | 7,636 | 8,125 | 51,347 | 1.11 | 7.1 | 6.4 | 5,226 | 5,808 | 37,247 | المهرة |
| Amran | 1.09 | 9.1 | 8.3 | 80,408 | 87,359 | 728,310 | 1.03 | 8.0 | 7.7 | 18,750 | 19,373 | 149,476 | عمران |
| Al-Daleh | 0.98 | 7.8 | 7.9 | 52,640 | 51,562 | 408,318 | 0.99 | 7.4 | 7.5 | 8,454 | 8,332 | 62,246 | الضالع |
| Reymah | 1.12 | 7.8 | 7.0 | 49,862 | 55,744 | 390,618 | 0.93 | 6.2 | 6.6 | 620 | 577 | 3,830 | ريمة |
| Total | 0.98 | 7.1 | 7.2 | 1,986,720 | 1,950,117 | 14,047,405 | 0.95 | 6.7 | 7.0 | 847,717 | 805,716 | 5,637,756 | الإجمالي |

* According to the final results of census 2004

* طبقاً للنتائج النهائية لتعداد 2004م

متوسط عدد أفراد الأسرة (حجم الأسرة)، ومتوسط عدد الأفراد في المسكن، متوسط عدد الأسر في المسكن الواحد للسكان المقيمين في الجمهورية حسب المحافظة*

Average Number of Household Members (Household Size), Average Number of Individuals in Dwelling and Average Number of Households in the Single Dwelling for Resident Population by Governorate*

Table No. (11)

جدول رقم (11)

| Governorate | متوسط عدد الأسر في المسكن الواحد | متوسط عدد الأفراد في المسكن | متوسط عدد أفراد الأسرة | 2004م | | | متوسط عدد الأسر في المسكن الواحد | متوسط عدد الأفراد في المسكن | متوسط عدد أفراد الأسرة | 1994م | | | المحافظة |
|-------------|---|---|-------------------------------------|---------------------|----------------------|---------------------|---|---|-------------------------------------|---------------------|----------------------|---------------------|---------------|
| | Average number of households in the single dwelling | Average number of individuals in dwelling | Average number of household members | عدد المساكن | عدد الأسر | السكان المقيمين | Average number of households in the single dwelling | Average number of individuals in dwelling | Average number of household members | عدد المساكن | عدد الأسر | السكان المقيمين | |
| | | | | Number of dwellings | Number of households | Resident population | | | | Number of dwellings | Number of households | Resident population | |
| Ibb | 0.97 | 6.8 | 7.0 | 313,684 | 305,252 | 2,131,861 | 0.98 | 6.5 | 6.6 | 256,262 | 251,839 | 1,665,054 | إب |
| Abyan | 1.00 | 7.4 | 7.4 | 58,984 | 58,833 | 433,819 | 1.00 | 7.1 | 7.1 | 47,952 | 48,100 | 342,628 | أبين |
| Sana'a City | 0.95 | 6.5 | 6.9 | 267,125 | 254,866 | 1,747,834 | 0.93 | 6.3 | 6.8 | 158,378 | 146,796 | 1,003,627 | أمانة العاصمة |
| Al-Baida | 0.97 | 8.3 | 8.5 | 69,818 | 67,572 | 577,369 | 0.97 | 7.8 | 8.0 | 58,553 | 56,732 | 454,608 | البيضاء |
| Taiz | 0.94 | 6.1 | 6.5 | 392,904 | 367,732 | 2,393,425 | 0.98 | 6.2 | 6.3 | 301,280 | 295,114 | 1,870,057 | تعز |
| Al-Jawf | 1.05 | 7.9 | 7.5 | 56,466 | 59,028 | 443,797 | 1.06 | 9.5 | 8.9 | 36,770 | 39,077 | 347,639 | الجوف |
| Hajjah | 1.04 | 7.9 | 7.6 | 186,900 | 194,972 | 1,479,568 | 1.03 | 7.2 | 7.0 | 151,088 | 155,795 | 1,091,788 | حجة |
| Al-Hodeidah | 0.95 | 5.9 | 6.2 | 367,749 | 349,309 | 2,157,552 | 0.96 | 5.6 | 5.8 | 278,137 | 267,643 | 1,558,513 | الحديدة |
| Hadramout | 0.88 | 7.2 | 8.2 | 142,145 | 124,809 | 1,028,556 | 0.96 | 7.0 | 7.4 | 107,313 | 102,753 | 755,631 | حضرموت |
| Dhamar | 0.94 | 6.7 | 7.1 | 198,977 | 187,765 | 1,330,108 | 0.97 | 6.2 | 6.3 | 158,906 | 154,834 | 981,674 | ذمار |
| Shabwah | 1.00 | 8.9 | 8.9 | 53,082 | 53,065 | 470,440 | 1.08 | 8.4 | 7.8 | 43,290 | 46,672 | 364,932 | شبوحة |
| Sa'adah | 1.05 | 8.5 | 8.1 | 81,568 | 85,477 | 695,033 | 1.02 | 7.2 | 7.1 | 66,641 | 67,901 | 481,617 | صعدة |
| Sana'a | 1.01 | 7.9 | 7.8 | 115,776 | 117,452 | 919,215 | 1.02 | 7.5 | 7.4 | 99,355 | 100,900 | 746,812 | صنعاء |
| Aden | 0.93 | 6.1 | 6.5 | 97,408 | 90,667 | 589,419 | 0.89 | 5.5 | 6.2 | 73,574 | 65,629 | 404,257 | عدن |
| Laheg | 0.92 | 6.3 | 6.9 | 114,714 | 105,013 | 722,694 | 0.97 | 6.2 | 6.4 | 88,919 | 86,540 | 555,742 | لحج |
| Mareb | 1.00 | 8.5 | 8.5 | 28,013 | 28,028 | 238,522 | 0.99 | 8.1 | 8.2 | 22,427 | 22,138 | 181,740 | مارب |
| Al- Mahweet | 1.05 | 7.5 | 7.2 | 65,528 | 69,113 | 494,557 | 1.03 | 6.6 | 6.4 | 56,513 | 57,990 | 371,595 | المحويت |
| Al-Maharah | 1.08 | 6.9 | 6.4 | 12,862 | 13,933 | 88,594 | 0.88 | 5.9 | 6.7 | 9,642 | 8,475 | 56,425 | المهرة |
| Amran | 1.08 | 8.9 | 8.2 | 99,158 | 106,732 | 877,786 | 1.02 | 8.0 | 7.8 | 91,210 | 93,422 | 731,873 | عمران |
| Al-Daleh | 0.98 | 7.7 | 7.9 | 61,094 | 59,894 | 470,564 | 0.98 | 6.9 | 7.0 | 47,614 | 46,822 | 330,062 | الضالع |
| Reymah | 1.12 | 7.8 | 7.0 | 50,482 | 56,321 | 394,448 | 1.07 | 6.5 | 6.1 | 44,618 | 47,675 | 291,533 | ريمة |
| Total | 0.97 | 6.9 | 7.1 | 2,834,437 | 2,755,833 | 19,685,161 | 0.98 | 6.6 | 6.7 | 2,198,442 | 2,162,847 | 14,587,807 | الإجمالي |

* According to the final results of both censuses 1994 and 2004

* طبقاً للنتائج النهائية لتعدادي 1994م و 2004م

التوزيع العددي والنسبي للسكان المقيمين (10 سنوات فأكثر) حسب الحالة الزوجية والنوع في الجمهورية*

Number and Percent Distribution of Resident Population (10 years and over) by Marital Status and Sex in the Republic*

Table No. (12)

جدول رقم (12)

| Marital status | | تعداد 2004 Census 2004 | | | تعداد 1994 Census 1994 | | | الحالة الزوجية | |
|----------------------|-----|---------------------------|-----------------|---------------|---------------------------|-----------------|---------------|----------------|-----------------------------|
| | | إجمالي Total | إناث Females | ذكور Males | إجمالي Total | إناث Females | ذكور Males | | |
| Never married | No. | 6,578,108 | 2,877,702 | 3,700,406 | 4,202,740 | 1,761,053 | 2,441,687 | عدد | أعزب (لم يسبق له الزواج) |
| | % | 48.1 | 42.8 | 53.2 | 44.4 | 38.3 | 50.3 | % | |
| Married | No. | 6,365,760 | 3,279,936 | 3,085,824 | 4,740,185 | 2,448,531 | 2,291,654 | عدد | متزوج / متزوجة |
| | % | 46.5 | 48.8 | 44.3 | 50.1 | 53.2 | 47.2 | % | |
| Divorced+ Widowed | No. | 651,810 | 519,558 | 132,252 | 481,779 | 380,211 | 101,568 | عدد | أرمل + مطلق |
| | % | 4.8 | 7.7 | 1.9 | 5.1 | 8.3 | 2.1 | % | |
| Unspecified | No. | 84,519 | 41,852 | 42,667 | 32,281 | 13,876 | 18,405 | عدد | غير مبين |
| | % | 0.6 | 0.6 | 0.6 | 0.3 | 0.3 | 0.4 | % | |
| Total | No. | 13,680,197 | 6,719,048 | 6,961,149 | 9,456,985 | 4,603,671 | 4,853,314 | عدد | الإجمالي |
| | % | 100 | 100 | 100 | 100 | 100 | 100 | % | |

* According to the final results of both censuses 1994 and 2004

* طبقاً للنتائج النهائية لتعدادي 1994م و 2004م